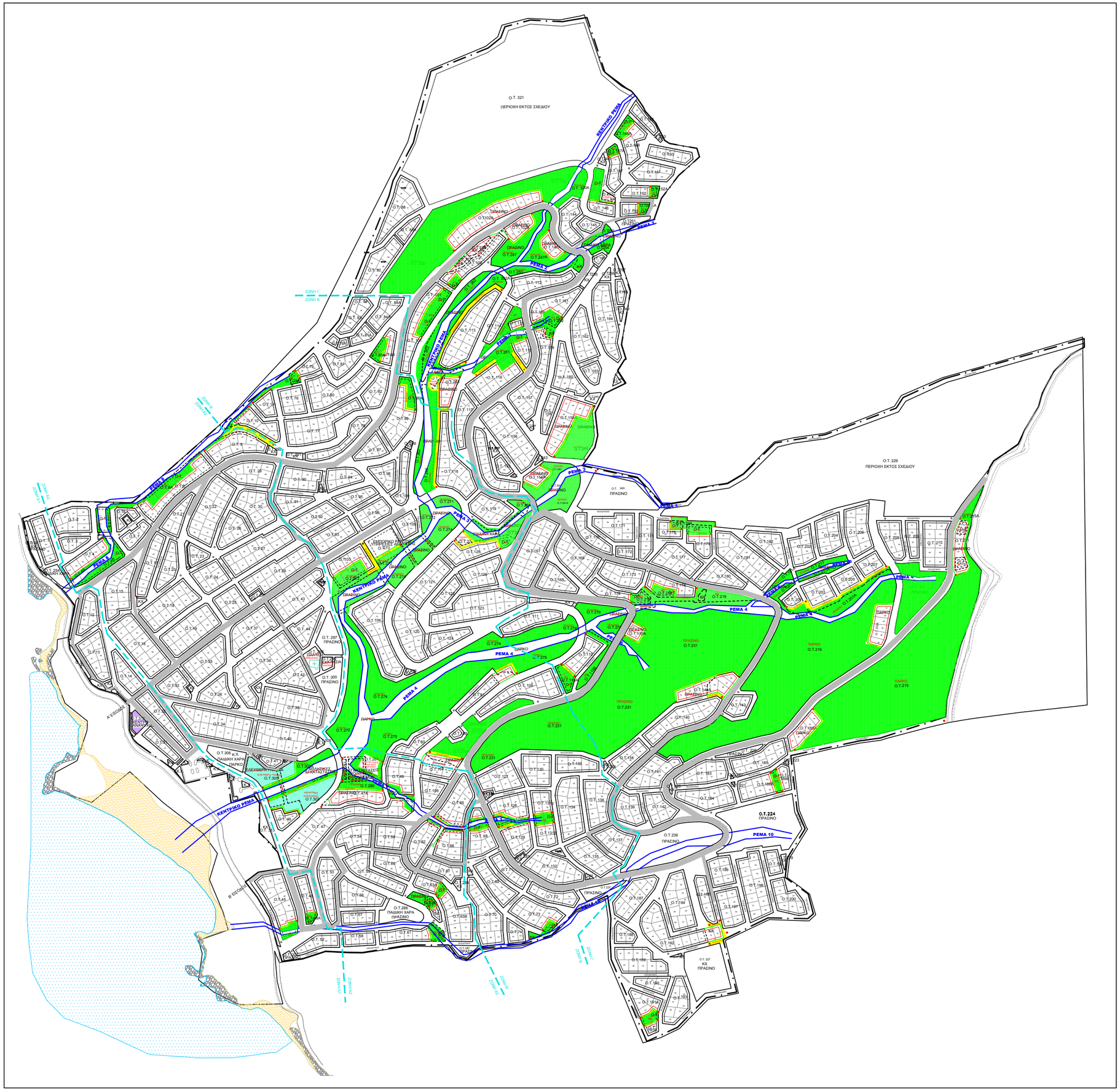

ΥΠΟΜΝΗΜΑ

- Όριο Πολεοδομημένης περιοχής
- Νέα Ρυμοτομική γραμμή
- Νέα Οικοδομική γραμμή
- Νέος Πεζόδρομος
- Καταργούμενη Ρυμοτομική Γραμμή
- Καταργούμενη Οικοδομική Γραμμή
- Μη Καταργούμενη Ρυμοτομική Γραμμή
- Μη Καταργούμενη Οικοδομική Γραμμή
- Οριογραμμές ρεμάτων
- ΠΡΑΣΙΝΟ Καταργούμενη Χρήση
- ΚΧ Νέα Χρήση
- Ασφαλτοστρωμένοι δρόμοι
- Ζώνες Αντικειμενικών Αξιών (Α1,Α2,Β,Γ)

ΠΑΡΑΘΕΡΙΣΤΙΚΟΣ ΟΙΚΟΔΟΜΙΚΟΣ

ΣΥΝΕΤΑΙΡΙΣΜΟΣ ΟΠΛΙΤΩΝ ΚΑΙ ΠΟΛΙΤΙΚΩΝ ΥΠΑΛΛΗΛΩΝ ΧΩΡΟΦΥΛΑΚΗΣ (Σ.Π.Ε.)

ΤΡΟΠΟΠΟΙΗΣΗ ΡΥΜΟΤΟΜΙΚΟΥ ΣΧΕΔΙΟΥ ΚΑΙ ΟΡΙΟΘΕΤΗΣΗ ΡΕΜΑΤΩΝ

ΣΤΗ ΘΕΣΗ "ΑΣΗΜΙΩ" ΤΟΥ ΔΗΜΟΥ ΚΑΡΥΣΤΙΑΣ Ν.ΕΥΒΟΙΑΣ

ΕΓΚΡΙΣΗ ΠΟΛΕΟΔΟΜΙΚΗΣ ΜΕΛΕΤΗΣ Π.Δ.8-12-1990 (ΦΕΚ 2Δ/10-1-1991)

ΡΥΜΟΤΟΜΙΚΟ ΔΙΑΓΡΑΜΜΑ	Αριθμός Σχεδίου: 1
	Κλίμακα: 1:2500

ΑΝΑΔΟΧΟΣ	ΜΕΛΕΤΗΘΗΚΕ ΑΘΗΝΑ, ΙΟΥΛΙΟΣ 2008	ΣΧΕΔΙΑΣΘΗΚΕ ΑΘΗΝΑ, ΙΟΥΛΙΟΣ 2008
ΤΕΧΝΙΚΗ ΕΤΑΙΡΕΙΑ Σ. & Κ. ΦΩΤΟΠΟΥΛΟΣ & ΣΥΝΕΡΓΑΤΕΣ Ε.Ε. ΑΕΤΙΔΕΩΝ 16 - ΧΟΛΑΡΓΟΣ - 155 61 - ΑΘΗΝΑ ΤΗΛ : 210 6529984 FAX : 210 6514137 Web : http://www.fotopoulos.info/ Email : kfoto@otenet.gr	Κ. ΦΩΤΟΠΟΥΛΟΣ	Λ. ΦΩΤΟΠΟΥΛΟΥ